

PERCURSO ETAPA 1

ALUSIVO AO DIA DA ENGENHARIA – CIRCUITO VERDE OLIVA



5Km



OVERVIEW DO TRAJETO

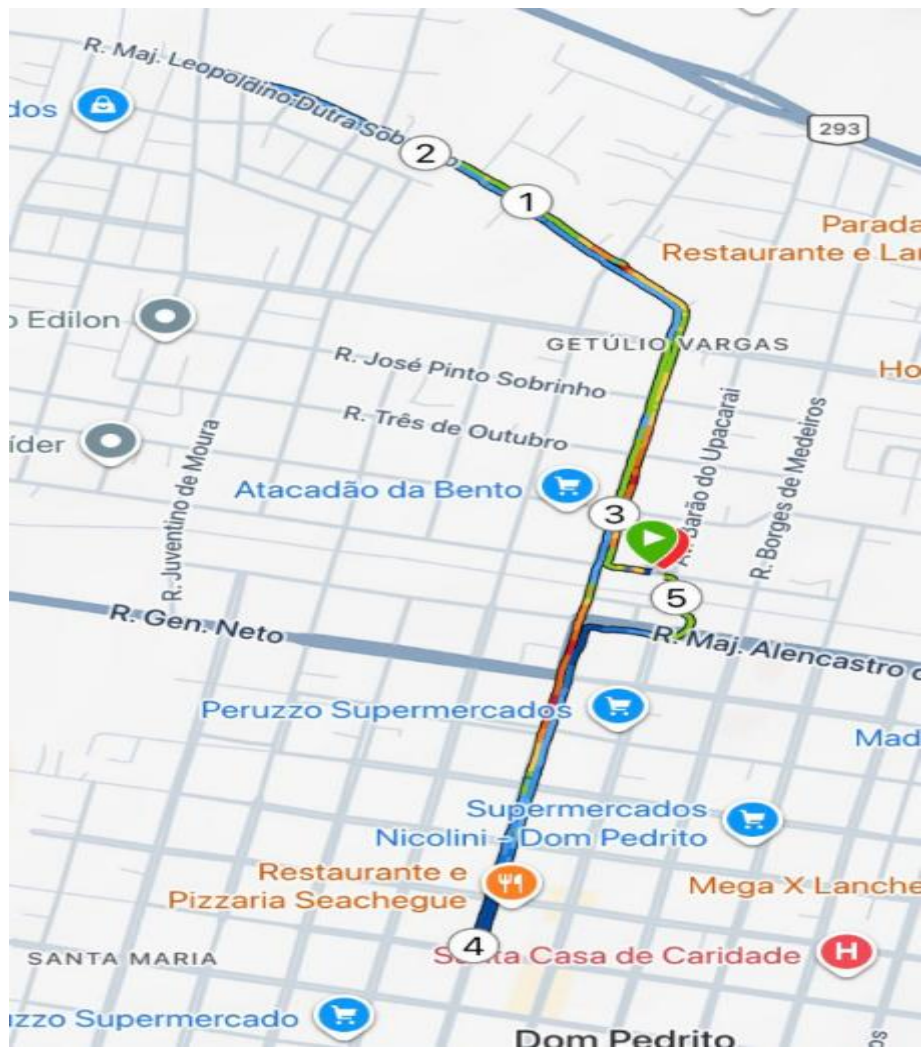

A corrida terá início próximo à Praça do Chafariz, na porção mais à Norte, na parte anterior da Antiga Estação Ferroviária.

LARGADA/CHEGADA

Localizado no trecho da R. David Canabarro, entre a R. Júlio de Castilho e a Av. Barão do Upacaráí.

A primeira conversão será para a direita, direção geral Norte, na R. Júlio de Castilho



TRAJETO – TRECHO 1



O atleta seguirá na R. Júlio de Castilho e realizará uma conversão para a esquerda, permanecendo na mesma Rua, passando pelo ponto de referência balizado pelos silos do Engenho Coradini, acessando a R. Maj Leopoldino Dutra Sobrinho.

ATÉ O PONTO DE HIDRATAÇÃO

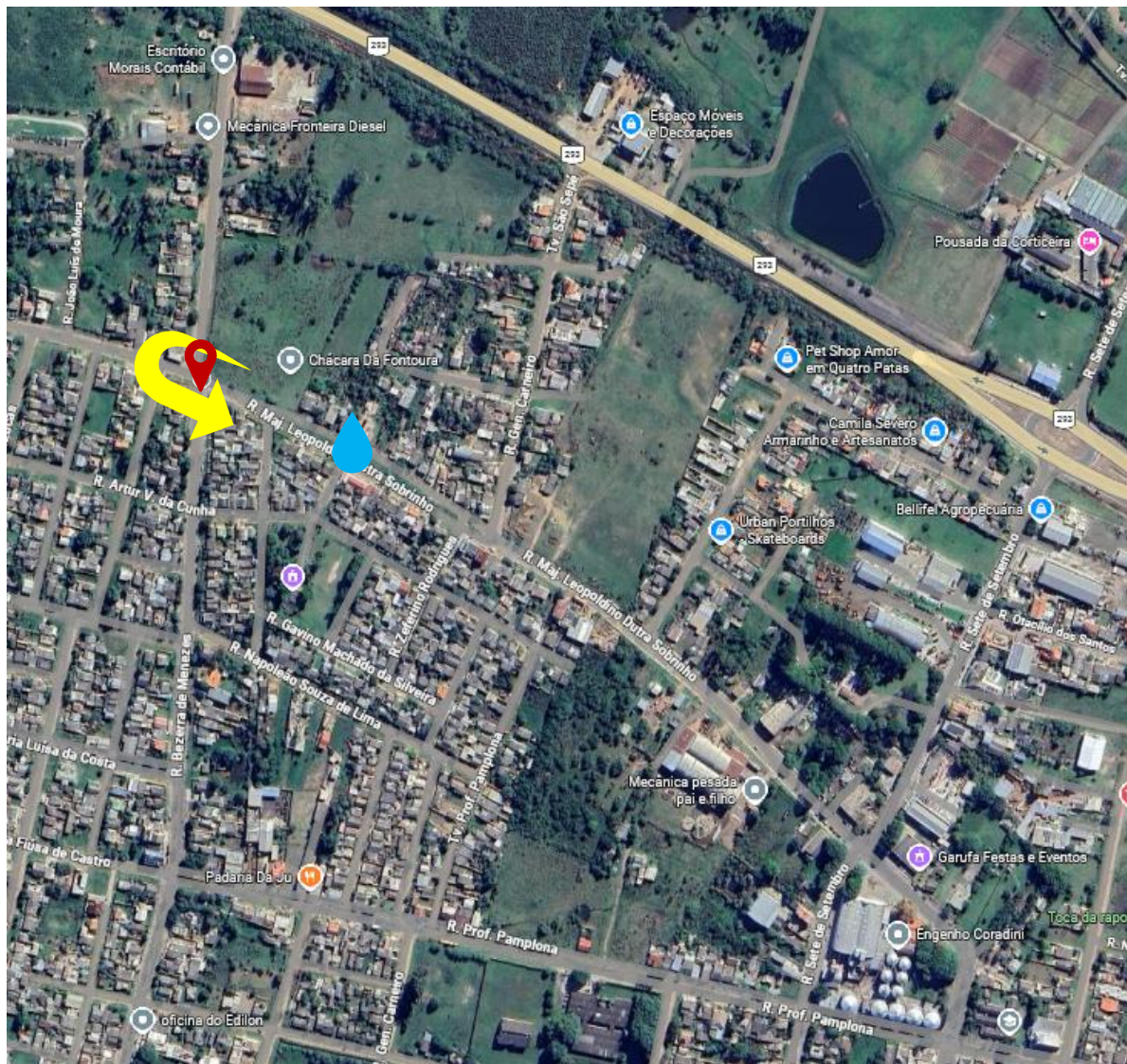

Após passar pelo Engenho, seguirá pela Rua Maj Leopoldino Dutra Sobrinho, e se deslocará até a R. Bezerra de Menezes, em um cruzamento que estará balizado pelo ponto de conversão e próximo da área de hidratação (o atleta realiza apanha após realizar o retorno).

O local de hidratação sinaliza a metade do percurso.

TRAJETO – TRECHO 2

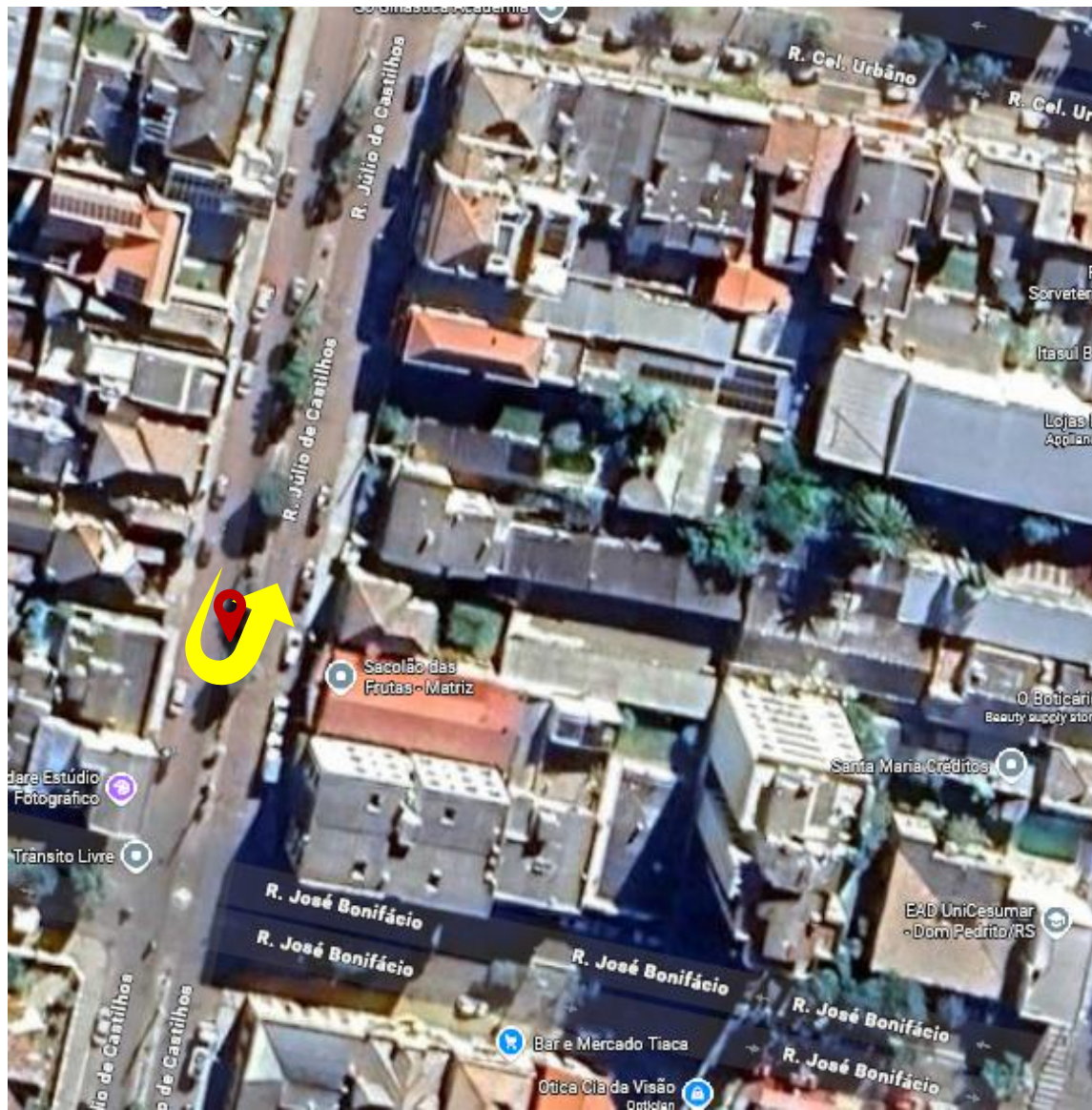

Novamente na R. Júlio de Castilho, o atleta seguirá (**sempre no sentido do tráfego**) até passar pela R. Cel Urbano e realizar a conversão, que estará balizada.

Começa agora a última pernada próxima do quilometro final da prova, se cuidem que tem subida!

TRAJETO - FINAL

